



# AskMeSign

Digital signature

*Firma rapidamente con valore legale, risparmiando carta e salvando l'ambiente.*

- Cos'è AskMe**Sign**?
- Benefici
- Cosa puoi firmare con AskMe**Sign**?
- Funzionalità



# AskMeSign

## Cos'è AskMeSign?

AskMe**Sign** è la **soluzione per firmare qualsiasi documento** rapidamente, ovunque ed in sicurezza, sia da **computer che da smartphone e tablet**. Questa soluzione permette di inviare documenti alla firma ed eseguire l'intero processo di approvazione documentale in modo **completamente dematerializzato**. Il processo di firma è semplice, e possono essere apposte anche firme con valore legale da più soggetti.

Sono supportate:

- **Firma Elettronica Semplice (FES)**
- **Firma Elettronica Avanzata (FEA)**
- **Firma Elettronica Qualificata (FEQ)**

## Per chi è pensato AskMeSign?

AskMe**Sign** è pensato per organizzazioni semplici e complesse che vogliono digitalizzare i loro processi di firma, come industrie, PMI, enti pubblici, liberi professionisti, banche ed assicurazioni, società di servizi.

## Quali sono i vantaggi nell'usare AskMe**Sign**?

L'utilizzo di AskMe**Sign** consente di eseguire i processi di firma, dai più semplici fino ai più strutturati, con un'esperienza d'uso integrata e fluida.

Non è più necessario, dopo aver firmato un documento, scaricarlo per inoltrarlo ai firmatari successivi attraverso altri canali.

Tutti gli attori coinvolti possono prendere parte al processo direttamente su AskMe**Sign**, che si occupa in autonomia di indirizzare la pratica nel modo giusto, coinvolgendo ogni partecipante al momento opportuno e richiedendo il giusto tipo di firma.



# Benefici

- **Risparmio di tempo**  
Con AskMe**Sign** puoi risparmiare tempo gestendo tutte le procedure in un **unico ambiente dematerializzato**.
- **Un'unica piattaforma multicanale**  
AskMe**Sign** è **disponibile sia come applicazione web, che come app** mobile, disponibile per Android e iOS.
- **Firme FEQ con certificati remoti o dispositivi fisici**  
Permette di firmare attraverso **certificati remoti** o salvati su **dispositivi fisici**, quali smartcard o business key. È possibile firmare attraverso i certificati emessi da tutte le Certification Authority.
- **Completo controllo delle attività svolte**  
Grazie al sistema di archiviazione è possibile **recuperare tutte le pratiche**, i documenti che le compongono e le informazioni ad esse relative.
- **Conservazione a norma**  
È disponibile la **possibilità di integrarsi con i principali sistemi** di conservazione a norma presenti sul mercato.
- **Modellazione e completo controllo del processo**  
L'intero processo di firma può essere **modellato** secondo le proprie esigenze e **monitorato 24/7**.
- **Firme a valore legale**  
Le tipologie di firma rispettano il **regolamento eIDAS**, che stabilisce le regole per l'uso legale e il riconoscimento delle procedure di firma elettronica negli Stati membri dell'Unione Europea.
- **Salvaguardia dell'ambiente**  
AskMe**Sign** mostra quanto l'utilizzo dell'applicativo stia contribuendo a **salvaguardare l'ambiente**, misurando quanti grammi di CO<sub>2</sub> vengono risparmiati dai singoli utenti e dalle loro organizzazioni.

# Cosa puoi firmare con AskMeSign?

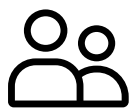

## **Gestisci un'azienda o sei un libero professionista?**

Grazie ad AskMe**Sign** potrai firmare: i tuoi bilanci di esercizio, fatture emesse e ricevute, contratti, ordini, DDT.



## **Ti occupi delle risorse umane?**

AskMe**Sign** renderà semplice occuparti di: informativa privacy, liberatorie, contratti di assunzione, proroga dello smart working, circolari aziendali, attestati di partecipazione a eventi o corsi di formazione.



## **Fai parte della PA?**

Potrai firmare e far firmare in modo veloce ed efficace: informativa privacy, approvazioni interne, decreti, ordinanze, delibere, determine, regolamenti, relazioni.



## **Gestisci processi aziendali?**

Utilizzando AskMe**Sign** potrai ridurre la burocrazia, firmare o far firmare: verbali, approvazioni interne, fatture passive, RDA. Se lavori nel reparto commerciale di un'azienda potrai firmare: offerte commerciali, preventivi, contratti, ordini.



## **Sei un Rettore, un Preside o gestisci un ente di formazione?**

Con AskMe**Sign** potrai firmare o far firmare con valore legale: decreti, dichiarazioni, circolari.

## **I documenti che devi firmare non rientrano nelle casistiche menzionate?**

Nessun problema, AskMe**Sign** permette classificare e firmare qualsiasi documento, in qualsiasi formato.





# Funzionalità

AskMe**Sign** consente di firmare documenti tramite due modalità: **firma veloce** o con **un processo di firma**.

E' possibile caricare i documenti dal proprio dispositivo oppure caricandoli da sistemi esterni, come Dropbox, Google Drive e OneDrive.

The screenshot shows the AskMeSign interface. At the top right, there is a window titled "Pubblica Amminist..." containing a list of files: "PA\_Lezione 2.pdf", "PA\_Lezione 1.pdf", and "PA\_Lezione 3.pdf". Below this is a large upload area with a dashed border. On the left side of this area, there are three file icons labeled "1 Crea" and "2 Firma". The main area contains a document icon with a checkmark and a green arrow pointing down. Text in the area reads: "Trascina in questo spazio uno o più file oppure premi [sfoglia](#)", "Dimensione massima: 15 Megabyte (MB)", "Formati accettati: .pdf .doc .ppt .p7m", and "Per una maggiore compatibilità consigliamo l'uso di file .pdf". At the bottom, there is a row of icons for "Puoi anche caricare da:" followed by "Template", "Dropbox", "Google Drive", and "OneDrive".

## ➤ Funzionalità di firma veloce

AskMeSign permette di **firmare documenti in pochi click grazie alla funzionalità “Firma veloce”**. Dopo aver eseguito il caricamento dei documenti si sceglie quale firma applicare e in quali aree del documento per ottenerlo direttamente firmato.

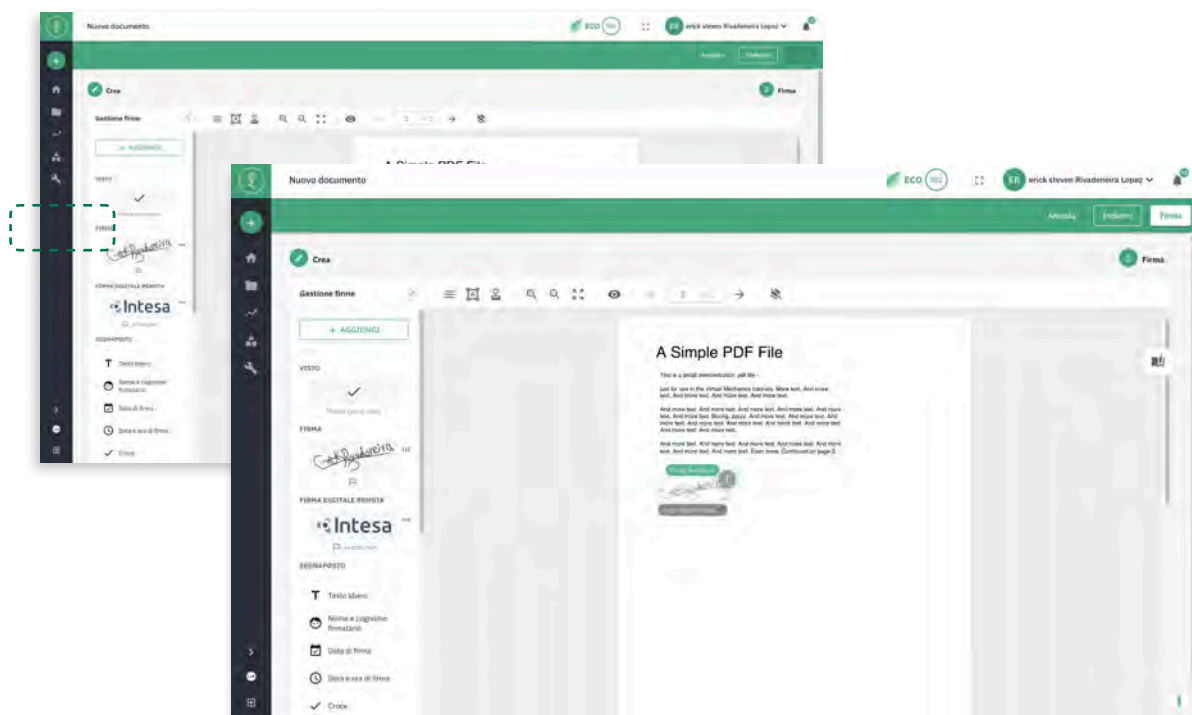

## ➤ Funzionalità di creazione di un processo di firma

AskMeSign permette di **creare un processo di firma, composto da uno o più documenti e uno o più firmatari**.

Il primo passo è caricare i documenti da mandare alla firma, poi si passa a scegliere i firmatari: AskMeSign consente di inserire nel processo di firma tutte le persone necessarie, una o tante che siano.

Puoi scegliere se far firmare un documento per persona o per ruolo all'interno di un'organizzazione.

E' possibile scegliere **quali e quante firme apporre, e in che posizione,** inserire dei **segnaposto per compilare o far compilare il documento** con dati aggiuntivi.

AskMe**Sign** dispone di un elenco predefinito di segnaposto, che possono essere posizionati a piacimento nel documento, ridimensionati, orientati e resi obbligatori.

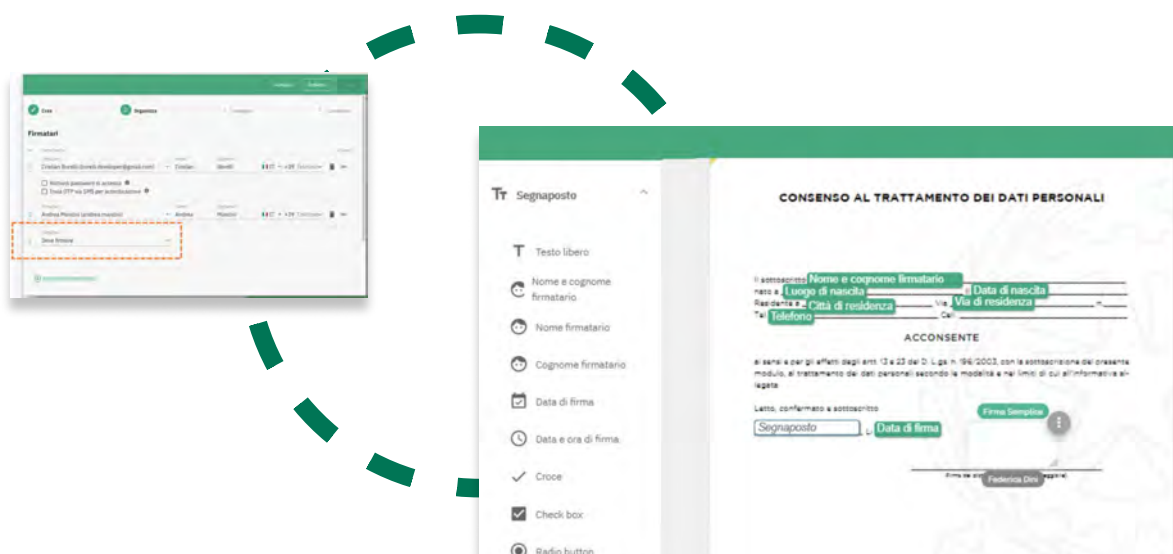

Il testo può essere formattato liberamente.

Come ultimo passo, occorre scegliere per ciascun firmatario la tipologia di firma richiesta. Per le firme digitali, sono supportate la modalità di firma **PAdES (.pdf)**, **CAdES (.p7m)** e **XAdES (.xml)**.

## ➤ Modelli di documento

Mediante le tipologie è possibile definire alcune caratteristiche comuni a molti processi (il documento, il firmatario, il tipo di firma da apporre...) così da avere a disposizione un documento preconfigurato (un “modello di documento”) quando si va a creare un nuovo processo.

Grazie ai modelli è **possibile inviare dei documenti in firma con già dei campi popolati.**



## ➤ Moduli pubblici interattivi

Con i Moduli Pubblici Interattivi (MPI) si può invitare **un firmatario esterno** a firmare direttamente con link o scansionando un **codice QR**.

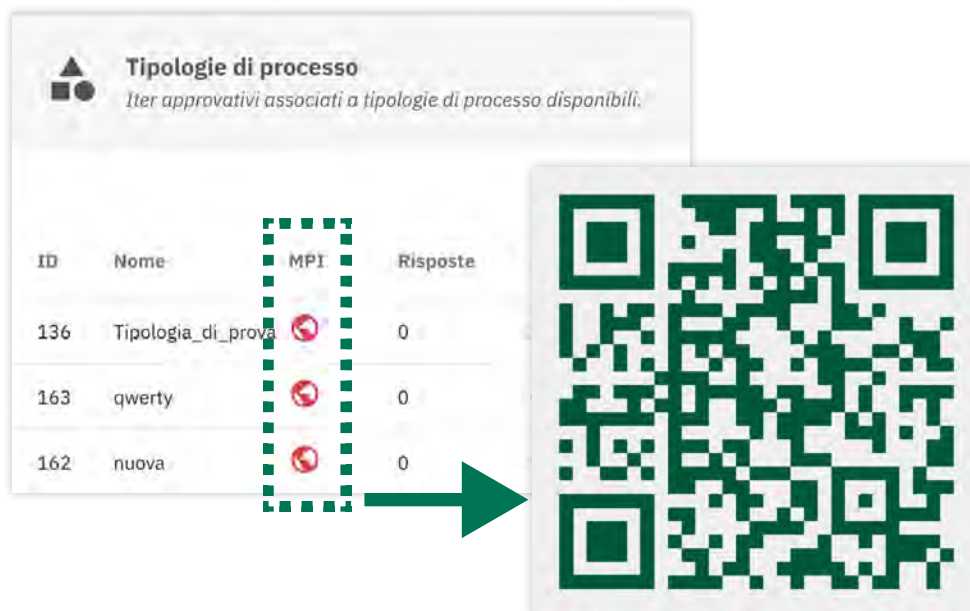

## ➤ Firma di persona

AskMe**Sign** permette ai suoi utenti di comportarsi come degli intermediari. **L'utente può infatti far firmare in presenza una terza persona** non censita nel sistema (ad esempio, un cliente) utilizzando il proprio profilo personale, semplicemente dichiarando che la firma è apposta da una terza persona.

## ➤ Invio massivo

AskMe**Sign** consente di **creare massivamente dei processi di firma**, caricando uno o più documenti e un file di elenco dei destinatari. L'insieme dei processi è denominato flusso ed è monitorabile in un'apposita pagina di dettaglio.

## ➤ Creazione automatica di processi di firma

AskMe**Sign** prevede la possibilità di creare automaticamente dei processi di firma a partire da un'e-mail.



## ➤ Verifica di una firma

AskMe**Sign** permette di controllare la **validità** e **conformità** delle firme digitali apposte su un documento.

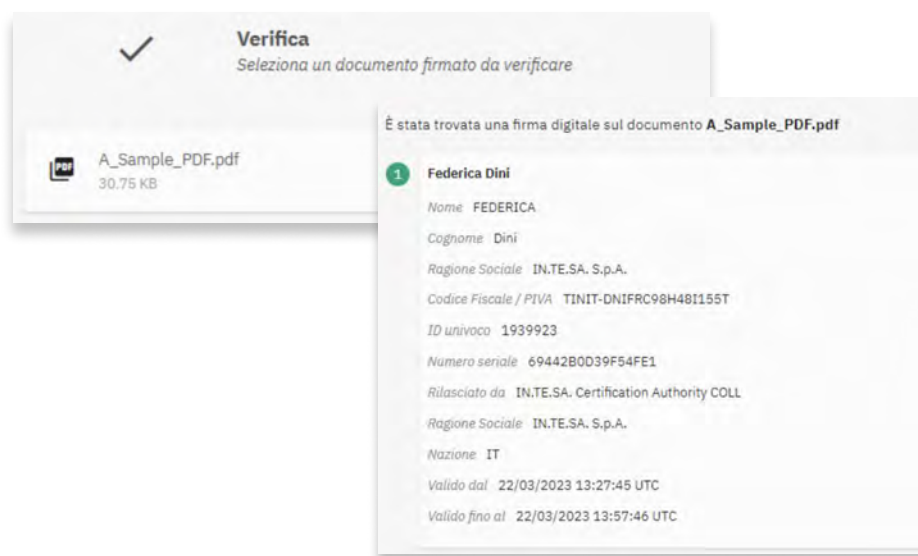

## ➤ Sistema di archiviazione

Ciascun processo di firma è salvato nel **sistema di archiviazione** di AskMe**Sign**, così da tenere traccia di tutti i documenti firmati e inviati. Al sistema di archiviazione sono applicabili policy di svecchiamento personalizzate.

I documenti possono essere recuperati tramite ricerca, sfruttando numerosi filtri (**ID pratica, firmatari, stato, tipo di firma, ...**).

AskMe**Sign** è integrabile con qualunque sistema documentale o conservatore a norma.

## ➤ Audit Logs

I metadati di un processo di firma sono dettagliati in un documento denominato “**Audit Log**”.

Il documento fornisce informazioni generali sul processo e informazioni specifiche sui singoli firmatari.

 Sign

### Audit Log

Informazioni generali Dettaglio: 

|                 |   |                     |                                     |
|-----------------|---|---------------------|-------------------------------------|
| ID:             | <b>7705</b>                                   | Fuso orario:        | <b>Europe/Rome</b>                  |
| Nome:           | <b>VDRP_per_veicolo_targato_FY499PA_-_PDF</b> | Data creazione:     | <b>24/04/2023   18:15:49 +02:00</b> |
| Caricato da:    | <b>Fabio Hong (fabio.hong@lascaux.it)</b>     | Data completamento: | <b>24/04/2023   18:15:57 +02:00</b> |
| Organizzazione: | <b>ABC</b>                                    | Data scadenza:      | <b>-</b>                            |
| Stato:          | <b>Completato</b>                             |                     |                                     |

#### Informazioni sui documenti

Riferimento documento # **1**

Nome: **VDRP\_per\_veicolo\_targato\_FY499PA\_-\_PDF.PDF**

Numero di pagine: **4**

Hash documento SHA-256: **sUzbavtKzdPk8NCq8hn1o0DMtayi4OWeLYSnUKLhH4A=**



## ► Statistiche

La reportistica real time consente di monitorare:

- **il tempo medio trascorso** su ciascun processo di firma
- **il numero di documenti** creati
- **la percentuale di documenti** suddivisi per stato

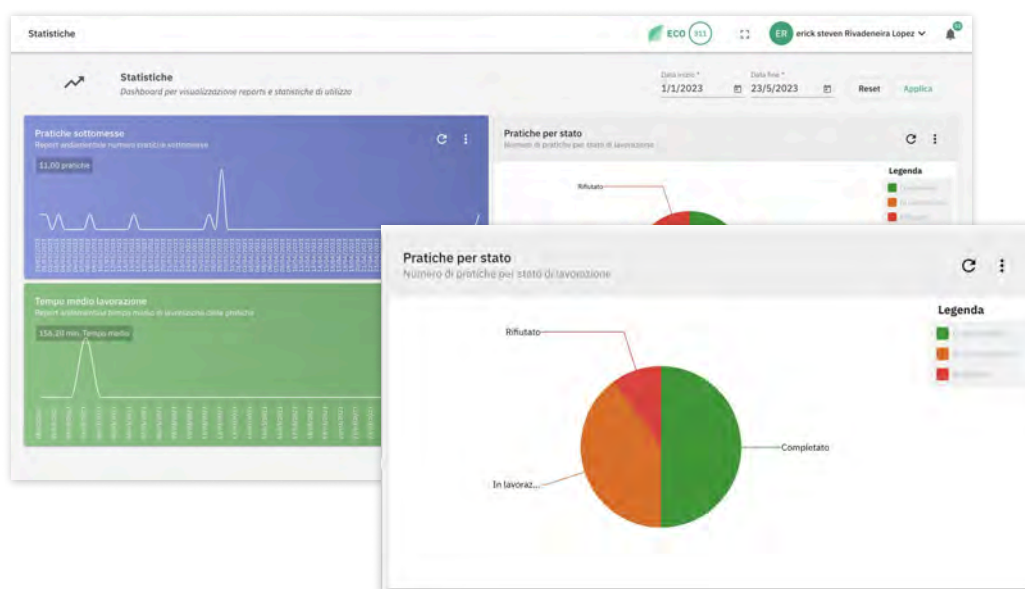

## ► Integrabilità

AskMe**Sign** è integrato nativamente con gli altri prodotti della Suite, AskMe**Desk** e AskMe**Chat**, ed è integrabile con applicativi esterni, come ad esempio i più diffusi **CRM/ERP, Webhooks, One Drive ed Office 365 (SharePoint)**. Tutte le funzionalità sono richiamabili mediante servizi REST in specifica OpenAPI.

## ► Alta configurabilità

L'applicativo è completamente **configurabile**, pensato per adattarsi, fin dal primo momento, ad un ampio spettro di esigenze. È possibile **replicare la propria organizzazione aziendale**.



# I nostri prodotti

AskMe**Sign** fa parte di AskMe**Platform**, la soluzione progettata e sviluppata da Lascaux per una visione integrata dei processi aziendali, per favorire l'efficienza operativa, l'efficacia delle azioni, il contenimento dei costi.



AskMe**Chat**: il sistema completo di Messaggistica con Intelligenza Artificiale Nativa a supporto dei processi aziendali.



AskMe**Desk**: la piattaforma di Service Management che ti permette di progettare, governare e controllare i workflow in molteplici ambiti di business.

**Protagonisti**  
dell'Evoluzione Digitale  
per migliorare la tua vita, il tuo  
lavoro, la tua organizzazione.

**Prenota una demo**

